

## ระบบบริจาคอิเล็กทรอนิกส์ (e-Donation)

### กรมสรรพากร

โดย

นางสาวรัฐญา กำยาน

นักวิชาการสรรพากรชำนาญการพิเศษ

สำนักงานสรรพากรพื้นที่เลย

## ระบบบริจาคอิเล็กทรอนิกส์ (e-Donation) คือ อะไร

- เป็นระบบที่กรมสรรพากรพัฒนาขึ้นเพื่อใช้รองรับข้อมูลการรับบริจาคหน่วยรับบริจาค ได้แก่สถานศึกษา ศาสนสถาน โรงพยาบาล และองค์กรสาธารณกุศลอื่นๆ
- วัตถุประสงค์เพื่ออำนวยความสะดวกแก่ผู้รับบริจาคที่ใช้สิทธิประโยชน์ทางภาษี

# กรมสรรพากร

## ผู้ที่เกี่ยวข้องกับระบบบริจาคอิเล็กทรอนิกส์

หน่วยรับบริจาค

กรมสรรพากร

ผู้บริจาค

ธนาคาร

QR Code

## ประโยชน์ของระบบบริจาคอิเล็กทรอนิกส์

### ประโยชน์สำหรับผู้บริจาค

- ไม่ต้องจัดเก็บหลักฐานการบริจาค
- ได้รับคืนเงินภาษีเร็วขึ้น
- ตรวจสอบข้อมูลการบริจาคได้ตลอด 24 ชั่วโมง ได้ที่

[www.rd.go.th](http://www.rd.go.th)

## ประโยชน์ของระบบบริจาคอิเล็กทรอนิกส์

### ประโยชน์สำหรับหน่วยรับบริจาค

- ไม่ต้องจัดทำหลักฐานการบริจาคเป็นกระดาษ
- ไม่ต้องจัดเก็บสำเนาหลักฐานการบริจาค
- ลดค่าใช้จ่ายในการจัดทำหลักฐาน
- ตรวจสอบข้อมูลการบริจาคได้ตลอด 24 ชั่วโมง [www.rd.go.th](http://www.rd.go.th)
- สร้างความเชื่อมั่นให้แก่ผู้บริจาค

หมายเหตุ หน่วยรับบริจาคไม่ต้องติดตั้งโปรแกรมคอมพิวเตอร์เพิ่มเติม

ขอให้มีอินเทอร์เน็ตก็สามารถใช้งานผ่านคอมพิวเตอร์หรือมือถือได้

# กรมสรรพากร

ช่องทางการรับข้อมูลบริจาค มี 2 ช่องทาง

1.บริจาคเป็นเงินสด

หน่วยรับบริจาค

ส่งข้อมูลการบริจาคเงิน

กรมสรรพากร

เงินเข้าบัญชี

ธนาคาร

ส่งข้อมูลการบริจาคเงิน

2.บริจาคผ่านธนาคาร

QR Code

## หน่วยรับบริจาคที่ประสงค์จะใช้ระบบบริจาคอิเล็กทรอนิกส์ ต้องทำอะไร

1. ขอมิเลขประจำตัวผู้เสียภาษีของหน่วยรับบริจาค ณ สำนักงานสรรพากรพื้นที่  
หรือสำนักงานสรรพากรพื้นที่สาขา สามารถตรวจสอบได้ที่  
[www.rd.go.th](http://www.rd.go.th) >บริการอิเล็กทรอนิกส์ > ระบบบริจาคอิเล็กทรอนิกส์
2. ลงทะเบียน และนำส่งเอกสารประกอบการลงทะเบียน
  - สำเนาหนังสือรับรองการจัดตั้งสถานศึกษา
  - สำเนาหนังสือแต่งตั้งผู้มีอำนาจ (ผอ.โรงเรียน)
  - สำเนาบัตรประจำตัวประชาชนผู้มีอำนาจ
  - ยื่นเอกสารการลงทะเบียนได้ที่ สำนักงานสรรพากรพื้นที่หรือ  
สำนักงานสรรพากรพื้นที่สาขาที่หน่วยรับบริจาคตั้งอยู่

## หน่วยรับบริจาคต้องบันทึกข้อมูลอะไรบ้าง

1. กรณีผู้บริจาคเป็นบุคคลธรรมดา บันทึกเฉพาะการบริจาคเงิน
2. กรณีผู้บริจาคเป็นนิติบุคคล บันทึกการบริจาคเงินและทรัพย์สิน (ยังไม่เปิดให้บริการ)

โดยหน่วยรับบริจาคจะต้องบันทึกข้อมูล ดังต่อไปนี้

- เลขประจำตัว 13 หลักของผู้บริจาค
- ชื่อ – สกุล/ ชื่อนิติบุคคล (ระบบจะค้นหาและแสดงให้โดยอัตโนมัติ)
- วันเดือนปีที่บริจาค
- จำนวนเงิน/มูลค่าทรัพย์สิน (กรณีนิติบุคคล)

# กรมสรรพากร

## หน่วยรับบริจาคที่มีความประสงค์รับบริจาคผ่านธนาคารพาณิชย์ ต้องทำอะไร

- ขอมีเลขประจำตัวหน่วยรับบริจาค
- เปิดบัญชีเงินฝากกับธนาคารที่ร่วมโครงการ จำนวน 5 ธนาคาร ได้แก่ ธนาคารกรุงไทย ไทยพาณิชย์ กรุงเทพ ทหารไทย ธนาคารออมสิน และช่วยปลายปี 2561 มีจำนวนอีก 4 ธนาคาร ได้แก่ ธนาคาร กสิกรไทย ธนชาติ กรุงศรีอยุธยา มิซูโฮ
- โดยบัญชีที่ธนาคารจะส่งข้อมูลการรับบริจาคให้กรมสรรพากร ต้องเป็นบัญชีของหน่วยรับบริจาค ซึ่งเปิดโดยผู้มีอำนาจลงนามของหน่วยรับบริจาค และเป็นบัญชีเพื่อการรับบริจาคเท่านั้น

## ขั้นตอนการรับบริจาคผ่านธนาคารพาณิชย์

- ผู้บริจาคเงินสมัครใช้ Mobile Banking ของธนาคารที่ร่วมโครงการ และ Download Mobile Banking Application
- เข้าสู่เมนูการบริจาคเงินผ่านการสแกน QR Code ของหน่วยรับบริจาค
  - ใส่จำนวนเงินบริจาค
  - โดยจะมีข้อความแจ้งความประสงค์ส่งข้อมูลเพื่อใช้สิทธิลดหย่อนภาษี ต้องผู้บริจาคต้องแสดงความประสงค์ให้ธนาคารส่งข้อมูลให้กรมสรรพากร

## ประโยชน์ของการรับบริจาคผ่านธนาคารพาณิชย์

- สะดวก กรณีหน่วยรับบริจาคขาดความรู้ ด้านคอมพิวเตอร์ หรืออินเทอร์เน็ต
- ไม่มีค่าธรรมเนียมแต่อย่างใด
- ไม่ต้องเก็บรักษาเงินสดจากการบริจาค

## ผู้บริจาคจะทราบได้อย่างไรว่าหน่วยรับบริจาคใดใช้ระบบ e-donation

- ไม่มีค่าธรรมเนียมแต่อย่างใด
- ไม่ต้องเก็บรักษาเงินสดจากการบริจาค **ตรวจสอบได้ที่**  
[www.rd.go.th](http://www.rd.go.th) > บริการอิเล็กทรอนิกส์ > ระบบบริจาคอิเล็กทรอนิกส์ >  
สำหรับผู้บริจาค > รายชื่อหน่วยรับบริจาคที่ใช้ระบบ e-donation

## ผู้บริจาคจะตรวจสอบข้อมูลการบริจาคของตนเองได้อย่างไร

- ตรวจสอบได้ที่ [www.rd.go.th](http://www.rd.go.th) > บริการอิเล็กทรอนิกส์ > ระบบบริจาคอิเล็กทรอนิกส์ > สำหรับผู้บริจาค > เข้าสู่ระบบ

# กรมสรรพากร

## ระบบบริจาคอิเล็กทรอนิกส์ (e-Donation)

www.rd.go.th --> e-SERVICES --> ภาษีเงินได้บุคคลธรรมดา

# กรมสรรพากร

## ระบบบริจาคอิเล็กทรอนิกส์ (e-Donation)

ภาษีเงินได้บุคคลธรรมดา -- > e-SERVICES -- > ระบบบริจาคอิเล็กทรอนิกส์ (e-Donation)

กรมสรรพากร

ภาษีเงินได้บุคคลธรรมดา

### ภาษีเงินได้บุคคลธรรมดา

ภาษีเงินได้บุคคลธรรมดา..... คือ ภาษีที่จัดเก็บจากบุคคลทั่วไป หรือจากหน่วยภาษีที่มีลักษณะพิเศษ ตามที่กฎหมายกำหนด และมีรายได้เกิดขึ้น ตามเกณฑ์ที่กำหนด โดยปกติจัดเก็บเป็นรายที่เกิดขึ้นในปีใดๆ ผู้มีรายได้มีหน้าที่ต้องนำไปแสดงรายการตนเอง ตามแบบแสดงรายการภาษีที่กำหนด ภายในเดือนมกราคม ถึงมีนาคมของปีถัดไป สำหรับผู้มีรายได้บางกรณีกฎหมายยังกำหนดแบบข้อยกเว้นภาษีประจำปี สำหรับรายได้ ที่เกิดขึ้นจริงในช่วงครึ่งปีแรก เพื่อเป็นการบรรเทาภาระภาษี ที่ต้องชำระ และเงินได้บางกรณี กฎหมายกำหนดให้ ผู้จ่ายทำหน้าที่หักภาษี ณ ที่จ่ายได้บางส่วน เพื่อให้มีการทยอยชำระภาษี ขณะที่เงินได้เกิดขึ้นอีกด้วย

#### ความรู้เกี่ยวกับภาษี

- ความรู้ทั่วไปเกี่ยวกับภาษีเงินได้บุคคลธรรมดา
- คู่มือประชาชน
- การคืนภาษีผ่านพร้อมเพย์
- การคัดค้านข้อมูลแบบแสดงรายการภาษี
- การอุทธรณ์ภาษีอากร
- ภาษีการรับมรดก
- รายชื่อตัวแทนรับบริจาค เพื่อช่วยเหลือผู้ประสบภัย
- รายชื่อหน่วยงานด้านกีฬา ที่หักลดหย่อน เงินบริจาคได้ 2 เท่า

#### e-SERVICES

- ระบบยื่นแบบผ่านอินเทอร์เน็ต
- การยื่นแบบ - ชำระภาษีออนไลน์ E-filing
- สอบถามข้อมูลการขอคืนภาษี
- ระบบบริจาคอิเล็กทรอนิกส์ (e-Donation)
- ยื่นคำขอคัดค้านแบบแสดงรายการภาษีและข้อมูลข่าวสาร
- ระบบตรวจสอบรายชื่อผู้ประกอบการที่น่าเชื่อถือ และ มัคคุเทศก์ ที่ผู้มีเงินได้มีสิทธิขอหัก ลดหย่อนค่าเดินทางท่องเที่ยวภายในประเทศ

#### DOWNLOAD แบบพิมพ์

- แบบแสดงรายการภาษีเงินได้บุคคลธรรมดา
- แบบแสดงรายการภาษีเงินได้บุคคลธรรมดา (อังกฤษ)
- แบบแสดงรายการภาษีมรดก
- แบบแสดงรายการภาษีอากรแสดมปี
- หนังสือรับรองเพื่อการชำระภาษี เป็นภาษาอังกฤษ
- แบบคำร้อง/คำขอมีเลขประจำตัวภาษีอากร
- แบบคำร้อง/คำขออากรแสดมปี

http://www.rd.go.th/publish/10508.0.html

# กรมสรรพากร

## ระบบบริจาคอิเล็กทรอนิกส์ (e-Donation)

www.rd.go.th -- > บริการอิเล็กทรอนิกส์ -- > ระบบบริจาคอิเล็กทรอนิกส์ (e-Donation)

**WHAT'S NEW**

- 16/07/61 สัมมนาภาษีเรื่อง รู้ไว้ได้กำไร กฎหมายภาษีอากร
- 13/07/61 วารสารสรรพากร ประจำเดือน กรกฎาคม
- 10/07/61 "เปิดรับฟังความคิดเห็นต่อร่าง พ.ร.บ. การกำหนดฐานภาษีเงินได้บุคคลธรรมดา ในการโอนกรรมสิทธิ์หรือ สิทธิครอบครองในอสังหาริมทรัพย์ ตามมาตรา 49 ทวิ แห่งประมวลรัษฎากร
- 05/07/61 แจ้งย้ายที่อยู่และหมายเลขโทรศัพท์ของสท.สระบุรี
- 03/07/61 การประชุมเชิงปฏิบัติการ"วิธีการรายงานข้อมูลตามความตกลง FATCA"

**E-FILING**

- ยื่นแบบผ่านอินเทอร์เน็ต
- ผ่อนชำระภาษีเงินได้บุคคลธรรมดา ปีภาษี 2560
- ยื่นแบบผ่าน RD Smart Tax Application
- ยื่นแบบด้วยสื่อฝากไฟล์ออนไลน์
- บริการให้ความรู้เรื่องการยื่นแบบผ่านอินเทอร์เน็ต
- สอบถามข้อมูลการขอคืนภาษี
- ส่งเอกสารประกอบการพิจารณาภาษีเงินได้บุคคลธรรมดา
- ยื่น บข.1 ตามประกาศ ป.ป.ช

**e-SERVICES**

- ภาษีเงินได้บุคคลธรรมดา
- ภาษีเงินได้นิติบุคคล
- ภาษีมูลค่าเพิ่ม
- ภาษีธุรกิจเฉพาะ
- ภาษีเงินได้หัก ณ ที่จ่าย

คุยกับน้องอาร์

# กรมสรรพากร

## ระบบบริจาคอิเล็กทรอนิกส์ (e-Donation)

www.rd.go.th -- > บริการอิเล็กทรอนิกส์ -- > ระบบบริจาคอิเล็กทรอนิกส์ (e-Donation)

กรมสรรพากร

The Revenue Department

เต็มที เต็มใจ ให้ประชาชน

เกี่ยวกับกรมสรรพากร : ช่องทาง : บริการอิเล็กทรอนิกส์ : ความรู้เรื่องภาษี : บริการอิเล็กทรอนิกส์

ระบบบริจาคอิเล็กทรอนิกส์ (e-Donation)

บริการอิเล็กทรอนิกส์

แบบพิมพ์

ยื่นแบบด้วย

สื่อคอมพิวเตอร์

ยื่นแบบผ่าน

อินเทอร์เน็ต

ยื่นแบบผ่าน

อินเทอร์เน็ต

ยื่นแบบด้วย

บัญชีตัวแทน

# กรมสรรพากร

## ระบบบริจาคอิเล็กทรอนิกส์ (e-Donation)

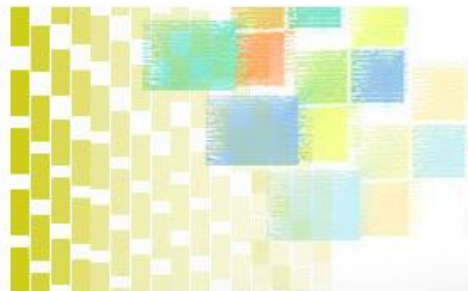

ระบบบริจาคอิเล็กทรอนิกส์

*e-Donation*

สำหรับผู้บริจาค

สำหรับหน่วยรับบริจาค

 คำถาม-คำตอบ

คู่มือระบบบริจาคอิเล็กทรอนิกส์ (e-Donation) Version 2

คำแนะนำ : ระบบสามารถทำงานได้บน Browser Chrome Firefox และ Internet Explorer Version 9 ขึ้นไป

สอบถามรายละเอียดเพิ่มเติม

ด้านสิทธิประโยชน์ : โทร. 0-2272-8646, 0-2272-8634

ด้านระบบงาน : โทร. 0-2272-8726

# กรมสรรพากร

## ระบบบริจาคอิเล็กทรอนิกส์ (e-Donation)

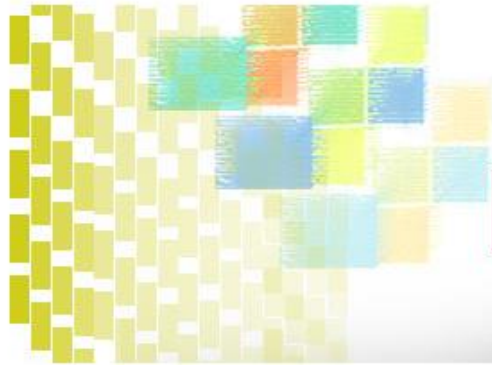

ระบบบริจาคอิเล็กทรอนิกส์

*e-Donation*

:: สำหรับหน่วยรับบริจาค ::

ตรวจสอบเลขประจำตัวหน่วยรับบริจาค

เข้าสู่ระบบ

ลงทะเบียนใช้งานระบบ

## ตรวจสอบเลขประจำตัวหน่วยรับบริจาค

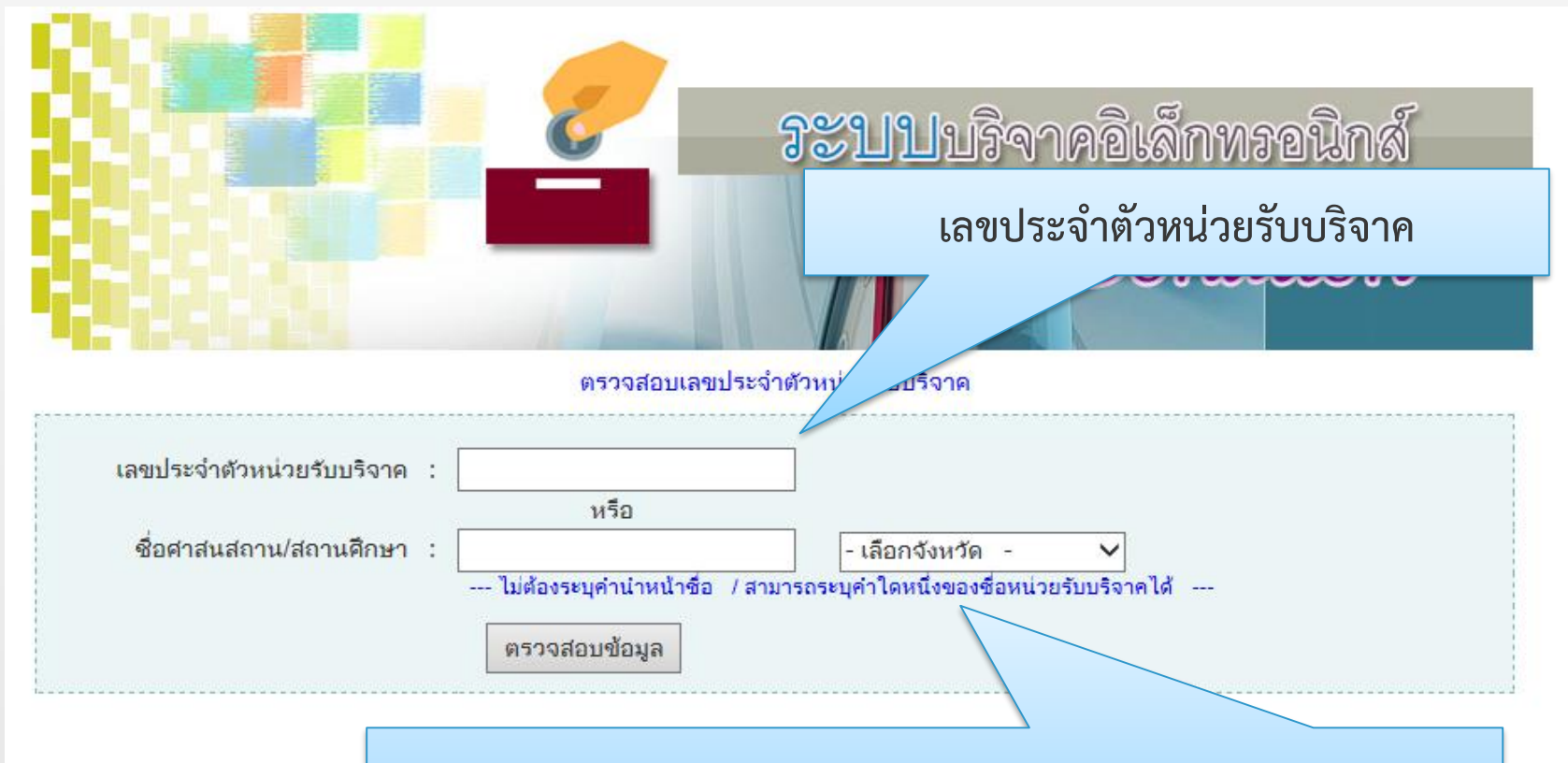

ระบบบริจาคอิเล็กทรอนิกส์

เลขประจำตัวหน่วยรับบริจาค

ตรวจสอบเลขประจำตัวหน่วยรับบริจาค

เลขประจำตัวหน่วยรับบริจาค :

หรือ

ชื่อศาสนสถาน/สถานศึกษา :  - เลือกจังหวัด -

--- ไม่ต้องระบุค่านำหน้าชื่อ / สามารถระบุค่าใดหนึ่งของชื่อหน่วยรับบริจาคได้ ---

ชื่อหน่วยรับบริจาค + จังหวัด

## ตรวจสอบเลขประจำตัวหน่วยรับบริจาค

## ตรวจสอบข้อมูลหน่วยรับบริจาค

เลขประจำตัว  
หน่วยรับบริจาค

คำนำหน้าชื่อ

ชื่อหน่วยรับบริจาค

ที่อยู่

ตรวจสอบข้อมูลหน่วยรับบริจาค

ลำดับที่	เลขประจำตัวหน่วยรับบริจาค	คำนำหน้าชื่อ	ชื่อหน่วยรับบริจาค	ที่อยู่
1	0994002150200	วัด	วังม่วง	- เลขที่90 หมู่ที่ 7 ซอย - ถนน - ตำบล/แขวง เจริญชัย อำเภอกุดชุมบ่อ จังหวัด น่าน รหัสไปรษณีย์ 55120
2	0994000068573	โรงเรียน	บ้านวังม่วง	เลขที่206 หมู่ที่ 1 ถนน - ตำบล/แขวง น้ำบัว อำเภอกุดชุมบ่อ จังหวัด น่าน รหัสไปรษณีย์ 55110
3	0994000089104	โรงเรียน	บ้านม่วงเนิ้ง	เลขที่146 หมู่ที่ 9 ถนน - ตำบล/แขวง อ่างนาโหลย อำเภอกุดชุมบ่อ จังหวัด น่าน รหัสไปรษณีย์ 55110
4	0994000454376	โรงเรียน	บ้านม่วงใหม่	เลขที่- หมู่ที่ 3 ถนน - ตำบล/แขวง นาบึง อำเภอกุดชุมบ่อ จังหวัด น่าน รหัสไปรษณีย์ 55000
5	0994000454406	โรงเรียน	บ้านม่วงดีด	เลขที่- หมู่ที่ 4 ถนน - ตำบล/แขวง ม่วงดีด อำเภอกุดชุมบ่อ จังหวัด น่าน รหัสไปรษณีย์ 55000
6	0994000454431	โรงเรียน	บ้านนาเหลืองม่วงขวา	เลขที่- หมู่ที่ 4 ถนน - ตำบล/แขวง น้ำแก่น อำเภอกุดชุมบ่อ จังหวัด น่าน รหัสไปรษณีย์ 55000
7	0994000455712	โรงเรียน	บ้านม่วง	เลขที่- หมู่ที่ 1 ถนน - ตำบล/แขวง ศรีภูมิ อำเภอกุดชุมบ่อ จังหวัด น่าน รหัสไปรษณีย์ 55140
8	0994000454775	โรงเรียน	ม่วงเจริญราษฎร์	เลขที่- ถนน - ตำบล/แขวง กull อำเภอกุดชุมบ่อ จังหวัด น่าน รหัสไปรษณีย์ 55000
9	0994002082310	วัด	ม่วงใหม่	ม่วงใหม่ เลขที่- หมู่ที่ 3 ซอย - ตำบล/แขวง นาบึง อำเภอกุดชุมบ่อ จังหวัด น่าน รหัสไปรษณีย์ 55000

# กรมสรรพากร

## ระบบบริจาคอิเล็กทรอนิกส์ (e-Donation)

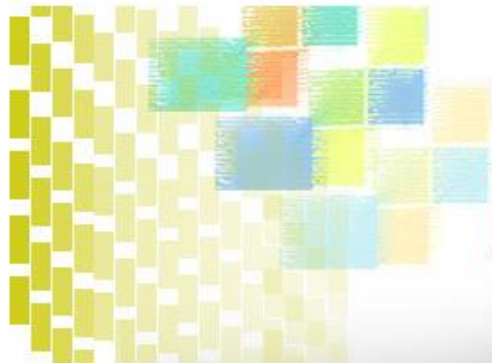

ระบบบริจาคอิเล็กทรอนิกส์

*e-Donation*

:: สำหรับหน่วยรับบริจาค ::

ตรวจสอบเลขประจำตัวหน่วยรับบริจาค

เข้าสู่ระบบ

ลงทะเบียนใช้งานระบบ

## ระบบบริจาคอิเล็กทรอนิกส์ (e-Donation)

หน่วยรับบริจาค ระบุเลขประจำตัวหน่วยรับบริจาค

ระบบบริจาค

เลขประจำตัวหน่วยรับบริจาค 13 หลัก

Donation

เลขประจำตัวหน่วยรับบริจาค :

# หน่วยรับบริจาค ลงทะเบียน

หน่วยรับบริจาค : ตรวจสอบระบุ เบอร์โทรศัพท์ e-mail ข้อมูลผู้มีอำนาจ และกำหนดรหัสผ่าน

:: ข้อมูลหน่วยรับบริจาค ::

เลขประจำตัวหน่วยรับบริจาค : 09942XXXXXXXX

คำนำหน้าชื่อ : วัด

ชื่อหน่วยรับบริจาค : ทดสอบ

อาคาร :

ห้องที่ :

ชั้นที่ :

หมู่บ้าน : พรหม

เลขที่ : 60

หมู่ที่ : 1

ตรอก/ซอย : -

ถนน : -

จังหวัด : เพชรบูรณ์

ตำบล : ชอนไพร

รหัสไปรษณีย์ : 67210

เบอร์โทรศัพท์ : 0813869163

เบอร์โทรศัพท์

E-Mail Address

อีเมล (E-mail Address) : sumeto0683@gmail.com \*

เลขประจำตัวประชาชน/เลขประจำตัวผู้เสียภาษีอากร : 3550700060000 \*

คำนำหน้าชื่อ : พระอริการ \* ชื่อ : ไกรวิทย์ \* ชื่อสกุล : สุเมโธ \*

ชื่อผู้มีอำนาจ :

รหัสผู้ใช้และรหัสผ่าน ใช้สำหรับบันทึกรายการรับบริจาคผ่านระบบบริจาคอิเล็กทรอนิกส์ กรมสรรพากร

รหัสผู้ใช้ : 0994002077049 (ใช้เลขประจำตัวหน่วยรับบริจาค)

กำหนดรหัสผ่าน : ..... \*(ความยาวรหัสผ่าน 8 ตัวอักษร)

ยืนยันรหัสผ่าน : ..... \*(ความยาวรหัสผ่าน 8 ตัวอักษร)

ข้อมูลผู้มีอำนาจ

กำหนดรหัสผ่าน

ลงทะเบียน

## ระบบบริจาคอิเล็กทรอนิกส์ (e-Donation)

หน่วยรับบริจาค ลงทะเบียน

กรุณาส่งเอกสารประกอบการลงทะเบียนหน่วยรับบริจาค ดังนี้

1. ใบลงทะเบียนระบบบริจาคอิเล็กทรอนิกส์
2. สำเนาหนังสือสำคัญการจัดตั้งหน่วยรับบริจาค
3. สำเนาหนังสือแต่งตั้งผู้มีอำนาจ
4. สำเนาบัตรประจำตัวผู้มีอำนาจ
5. หนังสือมอบอำนาจ (กรณีไม่ได้มายื่นด้วยตนเอง)

กรุณาพิมพ์ใบลงทะเบียน

ยื่นเอกสารได้ ณ สำนักงานสรรพากรพื้นที่สาขา สส. ครอบคลุมแบบ 2 หรือ สำนักงานสรรพากรพื้นที่ สท. สมุทรสาคร 2

กลับหน้าหลัก

## ตัวอย่าง ใบลงทะเบียนระบบบริจาคอิเล็กทรอนิกส์ (e-Donation)

	
<b>ระบบบริจาคอิเล็กทรอนิกส์</b> <i>e-Donation</i>	
<b>ใบลงทะเบียนระบบบริจาคอิเล็กทรอนิกส์ (e-Donation)</b>	
เลขประจำตัวหน่วยรับบริจาค :	0-9940-02077-04-9
ชื่อหน่วยรับบริจาค :	วัดทดสอบ
ที่อยู่ :	พรหม เลขที่60 หมู่ที่ 1 ซอย - ถนน - ตำบล/แขวง ซอนไพร อำเภอ/เขต เมืองเพชรบูรณ์ จังหวัด เพชรบูรณ์ รหัสไปรษณีย์ 67000
เบอร์โทรศัพท์ :	0813869163
E-mail Address :	sumeto0683@gmail.com
เลขประจำตัวผู้เสียภาษีอากร/ เลขประจำตัวประชาชนของ ผู้มีอำนาจ :	3-6599-00072-11-1
ชื่อ-ชื่อสกุลผู้มีอำนาจ :	พระอธิการไกรวิทย์ สุเมโธ
----- ลายมือชื่อผู้ลงทะเบียน	
<b>หมายเหตุ</b>	ท่านได้ลงทะเบียนเรียบร้อยแล้ว กรมสรรพากรจะแจ้งผลการพิจารณาให้ทราบทาง e-mail ของท่าน ภายใน 7 วันทำการนับแต่วันที่ได้รับเอกสารครบถ้วน
	เอกสารประกอบการลงทะเบียน ดังนี้ 1. ใบลงทะเบียนระบบบริจาคอิเล็กทรอนิกส์ 2. สำเนาหนังสือสำคัญการจัดตั้งหน่วยรับบริจาค 3. สำเนาหนังสือแต่งตั้งผู้มีอำนาจ 4. สำเนาบัตรประจำตัวผู้มีอำนาจ 5. หนังสือมอบอำนาจ (กรณีไม่ได้มายื่นด้วยตนเอง)
ระบบบริจาคอิเล็กทรอนิกส์ (e-Donation) กรมสรรพากร	วันเดือนปีที่พิมพ์ : 17/07/2561 12:23:37

# กรมสรรพากร

## ระบบบริจาคอิเล็กทรอนิกส์ (e-Donation)

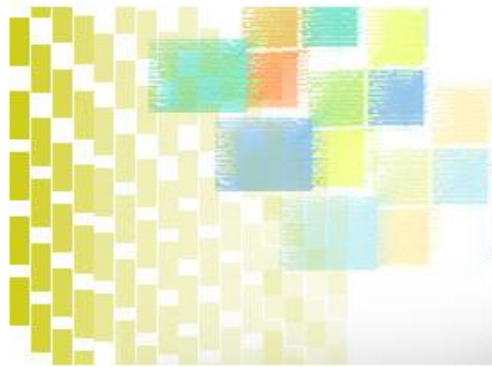

ระบบบริจาคอิเล็กทรอนิกส์

*e-Donation*

:: สำหรับหน่วยรับบริจาค ::

ตรวจสอบเลขประจำตัวหน่วยรับบริจาค

เข้าสู่ระบบ

ลงทะเบียนใช้งานระบบ

# สำหรับหน่วยรับบริจาค : เข้าสู่ระบบ

ระบบบริจาคอิเล็กทรอนิกส์

*e-Donation*

เลขประจำตัว  
หน่วยรับบริจาค 13 หลัก

:: เข้าสู่ระบบ หน่วยรับบริจาค ::

รหัสผู้ใช้ :  (เลขประจำตัวหน่วยรับบริจาค 13 หลัก)

รหัสผ่าน :

รหัสผ่าน 8 หลัก

เข้าสู่ระบบ

เปลี่ยนรหัสผ่าน

ลืมรหัสผ่าน

ลืมรหัสผ่าน

เปลี่ยนรหัสผ่าน

# สำหรับหน่วยรับบริจาค : เปลี่ยนรหัสผ่าน

:: เปลี่ยนรหัสผ่าน ::

เลขประจำตัวหน่วยรับบริจาค :

รหัสผ่านเดิม :

รหัสผ่านเดิม

รหัสผ่านใหม่ :  (ความยาวรหัสผ่าน 8 ตัวอักษร)

ยืนยันรหัสผ่านใหม่ :  (ความยาวรหัสผ่าน 8 ตัวอักษร)

รหัสผ่านใหม่

ยืนยันการเปลี่ยนรหัสผ่าน

# สำหรับหน่วยรับบริจาค : ลีเมอร์สผ่าน

ระบบบริจาคอิเล็กทรอนิกส์  
*e-Donation*

เลขประจำตัว  
หน่วยรับบริจาค 13 หลัก

เลขประจำตัว  
ผู้มีอำนาจ 13 หลัก

:: กรณีลีเมอร์สผ่าน กรุณาระบุรายการดังนี้ ::

เลขประจำตัวหน่วยรับบริจาค :

เลขประจำตัวประชาชน/เลขประจำตัวผู้เสียภาษีอากร  
ของผู้มีอำนาจ :

อีเมล (E-Mail Address) :

ยืนยันข้อมูล

E-mail Address

# หน่วยรับบริจาค : บันทึกรายการรับบริจาค

1

:: ระบบบริจาคอิเล็กทรอนิกส์ (e-Donation) ::

เลขประจำตัวหน่วยรับบริจาค : 0994020000000

หน่วยรับบริจาค : วัดใหญ่นาราม-ทศสอ- ที่อยู่ : สรรพากรนครปฐม1 เลขที่100 หมู่ที่ 4ตำบล/แขวง พระปฐมเจดีย์ อำเภอ/เขต เมืองนครปฐม  
จังหวัด นครปฐม รหัสไปรษณีย์ 73000

แก้ไขข้อมูลหน่วยรับบริจาค

2

:: บันทึกข้อมูลการรับบริจาค

เลขประจำตัวหน่วยผู้เสียภาษี 13 หลัก

การบริจาค :  ประสงค์ออกนาม  ไม่ประสงค์ออกนาม

เลขประจำตัวประชาชน/  
เลขประจำตัวผู้เสียภาษีอากร :  ค้นหา

ของผู้บริจาค : หากค้นหาแล้วไม่พบข้อมูล ให้ระบุค่านำหน้าชื่อ ชื่อ และชื่อสกุล

ประเภทผู้บริจาค :  บุคคลธรรมดา

    ค่านำหน้าชื่อ :  ชื่อ :  ชื่อสกุล :

นิติบุคคล

    ชื่อนิติบุคคล :

วันที่บริจาค : วัน  กรกฎาคม  2561

ระบุวันที่บริจาคได้ในเดือน และ พ.ศ. ปัจจุบัน เท่านั้น และสามารถบันทึกได้ไม่เกินวันที่ 5 ของเดือนถัดไป

รายการที่บริจาค :	เงินสด	มูลค่า	<input type="text" value="0.00"/>	บาท
	ทรัพย์สิน	มูลค่า	<input type="text" value="0.00"/>	บาท

วันที่บริจาค

จำนวนเงินที่บริจาค

3

:: Upload ไฟล์ข้อมูลการรับบริจาค ::

[ วิธีการจัดทำไฟล์ Upload ] [ Download Template สำหรับบันทึกข้อมูลการรับบริจาค ]

# หน่วยรับบริจาค : ใบรับเงินบริจาค

## ใบรับเงินบริจาค

เลขที่ 0994001093229-2561-5

ผู้บริจาค : นาย สมชาย ดีมาก เลขประจำตัวผู้เสียภาษีอากร : 3659900XXXXXX

หน่วยรับบริจาค : โรงเรียนใหญ่วนาราม  
ตำบล/แขวง ห้วยหมอนทอง อำเภอ/เขต กำแพงแสน จังหวัด นครปฐม

เป็นจำนวนเงิน 1,200.00 บาท  
(หนึ่งพันสองร้อยบาทถ้วน)

วันที่ 23 เดือน เมษายน พ.ศ. 2561

นายตามพ์ กั้นแก้ว

ผู้มีอำนาจลงนาม

ระบบบริจาคอิเล็กทรอนิกส์ (e-donation) กรมสรรพากร

วันเดือนปีที่พิมพ์ : 23/04/2561 10:14:20

# หน่วยรับบริจาค : บันทึกรายการรับบริจาค

## กรณี Upload ไฟล์

1. ให้ Download Template เป็นไฟล์ Excel ของกรมสรรพากรเท่านั้น  
(ระบบจะตรวจสอบทุกรายการ) และเช็คติจิคเลขประจำตัวผู้เสียภาษีอากรของทุกรายการ
2. ศึกษาคู่มือและคำอธิบายในการจัดทำไฟล์ Upload

ตัวอย่างInputDonateFile06122560.xls [Compatibility Mode] - Microsoft Excel

	A	B	C	D	E	F	G	H	I	J
	วันที่รับบริจาค	ประเภทผู้บริจาค	เลขประจำตัวผู้เสียภาษีอากร	คำนำหน้าชื่อ	ชื่อ	นามสกุล	ชื่อนิติบุคคล	มูลค่าเงินสด	รายการทรัพย์สิน	มูลค่าทรัพย์สิน
1										
2	26012560	1	38499XXXXXXXXXX	นางสาว	ทดสอบ1	ระบบ1		1,400.00		0.00
3	01022560	1	36599XXXXXXXXXX	นางสาว	ทดสอบ2	ระบบ2		950.00		0.00
4	15032560	1	36599XXXXXXXXXX	นาย	ทดสอบ3	ระบบ3		3,000.00		0.00
5	20042560	1	31601XXXXXXXXXX	นางสาว	ทดสอบ4	ระบบ4		450.00		0.00
6	15052560	1	36509XXXXXXXXXX	นาย	ทดสอบ5	ระบบ5		120.00		0.00
7	23062560	2	01055XXXXXXXXXX				บ้านวิลเลขXXX จำกัด	1,200.00		0.00
8	07072560	1	36599XXXXXXXXXX	นาง	ทดสอบ6	ระบบ6		0.00	คอมพิวเตอร์แบบตั้งโต๊ะ	15,000.00
9	20082560	1	38399XXXXXXXXXX	นาย	ทดสอบ7	ระบบ7		550.00		0.00
10	11092560	1	3839XXXXXXXXXX	นางสาว	ทดสอบ8	ระบบ8		950.00		0.00
11	23102560	2	01055XXXXXXXXXX				ABC (ประเทศไทย) จำกัด	2,500.00	พัดลมไอนเย็น	5,000.00
12	18112560	1	38499XXXXXXXXXX	นางสาว	ทดสอบ9	ระบบ9		350.00		0.00
13	29122560	1	36599XXXXXXXXXX	นาย	ทดสอบ10	ระบบ10		2,000.00		0.00

# กรมสรรพากร

## คู่มือและคำอธิบายในการจัดทำไฟล์ Upload

**ขั้นตอนการจัดทำข้อมูลการรับบริจาคในระบบบริจาคอิเล็กทรอนิกส์**

1. ผู้ใช้ต้องทำการ Download ไฟล์ ดังนี้
  - 1.1 ศึกษาวิธีการจัดทำไฟล์ Upload ได้ที่หัวข้อ [ วิธีการจัดทำไฟล์ Upload ]
  - 1.2 Download Template ที่หัวข้อ [ Download Template สำหรับบันทึกข้อมูลการรับบริจาค ]โดยไฟล์ทั้งหมด จะปรากฏด้านท้ายสุดของหน้าจอรระบบ ดังรูปที่ 1.1

**:: หน่วยรับบริจาค ::**

เลขประจำตัวผู้เสียภาษีอากร : 0994001291195  
ชื่อหน่วยรับบริจาค : วัดหนองแก ที่อยู่ : - หนองแก เลขที่ 19 หมู่ที่ 7 ซอย - ถนน - ตำบล/แขวง ทุ่งขามาน อำเภอ/เขต สอยดาว จังหวัด จันทบุรี  
รหัสไปรษณีย์ 22180  
แก้ไขข้อมูลหน่วยรับบริจาค

**:: บันทึกข้อมูลการรับบริจาค ::**

การบริจาค :  ประสงค์ออกนาม  ไม่ประสงค์ออกนาม  
เลขประจำตัวผู้เสียภาษีอากรของผู้บริจาค :  ค้นหา ยกเลิกรายการผู้บริจาค  
ประเภทผู้บริจาค :  บุคคลธรรมดา

# หน่วยรับบริจาค : แสดงข้อมูลการบริจาค

:: ระบบบริจาคอิเล็กทรอนิกส์ (e-donation) ::

เลขประจำตัวหน่วยรับบริจาค : 09942XXXXXXXX

หน่วยรับบริจาค : วัดศิลาเมฆคณ ที่อยู่ : เลขที่ 14 หมู่ที่ 6 ซอย - ถนน - ตำบล/แขวง ทำวังผา อำเภอ/เขต ทำวังผา จังหวัด น่าน รหัสไปรษณีย์ 55140  
แก้ไขข้อมูลหน่วยรับบริจาค

:: บันทึกข้อมูลการรับบริจาค ::

การบริจาค :  ประสงค์ออกนาม  ไม่ประสงค์ออกนาม

เลขประจำตัวประชาชน/

เลขประจำตัวผู้เสียภาษีอากร

ของผู้บริจาค :

ค้นหา

หากค้นหาแล้วไม่พบข้อมูล ให้ระบุค่านำหน้าชื่อ ชื่อ และชื่อสกุล

ประเภทผู้บริจาค :  บุคคลธรรมดา

ค่านำหน้าชื่อ :  ชื่อ :  ชื่อสกุล :

นิติบุคคล

ชื่อนิติบุคคล :

วันที่บริจาค : วัน  มีนาคม  2561

ระบุวันที่บริจาคได้ในเดือน และ พ.ศ. ปัจจุบัน เท่านั้น และสามารถบันทึกได้ไม่เกินวันที่ 5 ของเดือนถัดไป

รายการที่บริจาค : เงินสด

มูลค่า  0.00 บาท

ทรัพย์สิน

มูลค่า  0.00 บาท

:: Upload ไฟล์ข้อมูลการรับบริจาค ::

# หน่วยรับบริจาค : แสดงรายงานข้อมูลการบริจาค

รายงานแสดงการบริจาคที่บันทึกผ่านระบบบริจาคอิเล็กทรอนิกส์ กรมสรรพากร

เลขประจำตัวหน่วยรับบริจาค : 0994020000000

ชื่อหน่วยรับบริจาค : วัดใหญ่นาราม-ทตสอบ- ที่อยู่ : สรรพากรนครปฐม1 เลขที่100 หมู่ที่ 4ตำบล/แขวงพระปฐมเจดีย์ อำเภอ/เขต เมืองนครปฐม จังหวัด นครปฐม รหัสไปรษณีย์ 73000

เลือก : เดือน ▼ พ.ศ. ▼ ตกลง

บันทึกข้อมูลการบริจาค

พิมพ์รายงาน

ค้นหาด้วยเลขประจำตัวประชาชนผู้บริจาค :  ตกลง

ยกเลิก / แก้ไข / ใ้รับเงินบริจาค

ลำดับที่	ปี พ.ศ.	วันที่บริจาค	เลขประจำตัวประชาชน/เลขประจำตัวผู้เสียภาษีอากรของผู้บริจาค	ชื่อผู้บริจาค (บุคคลธรรมดา)	ชื่อผู้บริจาค (นิติบุคคล)	มูลค่าเงินสด (บาท)	มูลค่าทรัพย์สิน (บาท)			
1	2561	18/07/2561	3220100XXXXXX	นายทตสอบ 1		10.00	0.00	ยกเลิก	แก้ไข	ใ้รับเงินบริจาค
2	2561	17/07/2561	3220100XXXXXX	นายทตสอบ 2		1,000.00	0.00	ยกเลิก	แก้ไข	ใ้รับเงินบริจาค
3	2561	17/07/2561	3859600XXXXXX	นายทตสอบ 3		100.00	0.00	ยกเลิก	แก้ไข	ใ้รับเงินบริจาค
4	2561	17/07/2561	3725000XXXXXX	นายทตสอบ 4		100.00	0.00	ยกเลิก	แก้ไข	ใ้รับเงินบริจาค

เงื่อนไขของระบบ : สามารถยกเลิกและแก้ไขรายการ (จำนวนเงิน) ได้เฉพาะข้อมูลที่เกิดขึ้นภายในปี พ.ศ. เดียวกัน

# หน่วยรับบริจาค : แก้ไขข้อมูลการรับบริจาค

## ระบบบริจาคอิเล็กทรอนิกส์ e-Donation

:: หน่วยรับบริจาค ::

เลขประจำตัวหน่วยรับบริจาค : 09942XXXXXXXX

หน่วยรับบริจาค : วัดป่าสุทธมาราม ที่อยู่ : -ห้องเลขที่ - ชั้นที่ - บ้านคอน เลขที่19 หมู่ที่ 77 ซอย - ถนน -ตำบล/แขวง บางยาง อำเภอ/เขต กระทบเบน จังหวัด สมุทรสาคร รหัสไปรษณีย์ 74110  
แก้ไขข้อมูลหน่วยรับบริจาค

:: แก้ไขข้อมูลการรับบริจาค ::

การบริจาค :  ประสงค์ออกนาม  ไม่ประสงค์ออกนาม

เลขประจำตัวประชาชน/  
เลขประจำตัวผู้เสียภาษีอากร  
ของผู้บริจาค : XXXXXXXXXXXXX

ประเภทผู้บริจาค :  บุคคลธรรมดา

คำนำหน้าชื่อ : นาย ชื่อ : ทดสอบ ชื่อสกุล : ระบบ

นิติบุคคล

ชื่อนิติบุคคล :

วันที่บริจาค : 12 มีนาคม 2561

รายการที่บริจาค :	เงินสด	มูลค่า	1200	บาท
	ทรัพย์สิน	มูลค่า	0.00	บาท

บันทึกข้อมูล

แสดงข้อมูลการบริจาค

กลับเมนูหลัก

แก้ไขจำนวนเงิน

# กรมสรรพากร

## ระบบบริจาคอิเล็กทรอนิกส์ (e-Donation)

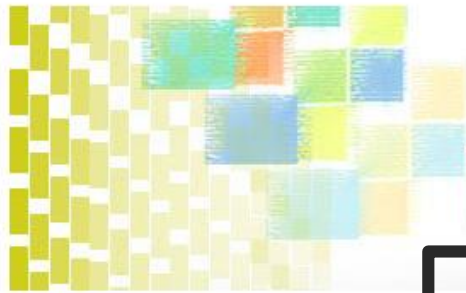

ระบบบริจาคอิเล็กทรอนิกส์

e-Donation

สำหรับผู้บริจาค

สำหรับหน่วยรับบริจาค

 &A  
คำถาม-คำตอบ

คู่มือระบบบริจาคอิเล็กทรอนิกส์ (e-Donation) Version 2

คำแนะนำ : ระบบสามารถทำงานได้บน Browser Chrome Firefox และ Internet Explorer Version 9 ขึ้นไป

สอบถามรายละเอียดเพิ่มเติม  
ด้านสิทธิประโยชน์ : โทร. 0-2272-8646, 0-2272-8634  
ด้านระบบงาน : โทร. 0-2272-8726

# สำหรับผู้บริจาค

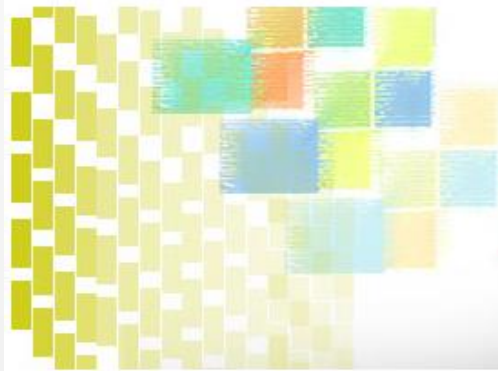

## ระบบบริจาคอิเล็กทรอนิกส์

*e-Donation*

:: สำหรับผู้บริจาค ::

รายชื่อหน่วยรับบริจาคที่ใช้  
ระบบ e-Donation

เข้าสู่ระบบ

สมัครสมาชิก

ใช้หมายเลขผู้ใช้และรหัสผ่านเดียวกันกับการยื่นแบบแสดงรายการภาษีผ่าน  
อินเทอร์เน็ต [[กรณีลิ้มรหัสผ่าน](#) [คลิกที่นี่](#)]

สำหรับผู้ที่ยังไม่มีหมายเลขผู้ใช้สำหรับการยื่นแบบแสดงรายการภาษีผ่าน  
อินเทอร์เน็ต สามารถสมัครได้ที่นี่

# รายชื่อหน่วยรับบริจาคที่ใช้ระบบ e-Donation

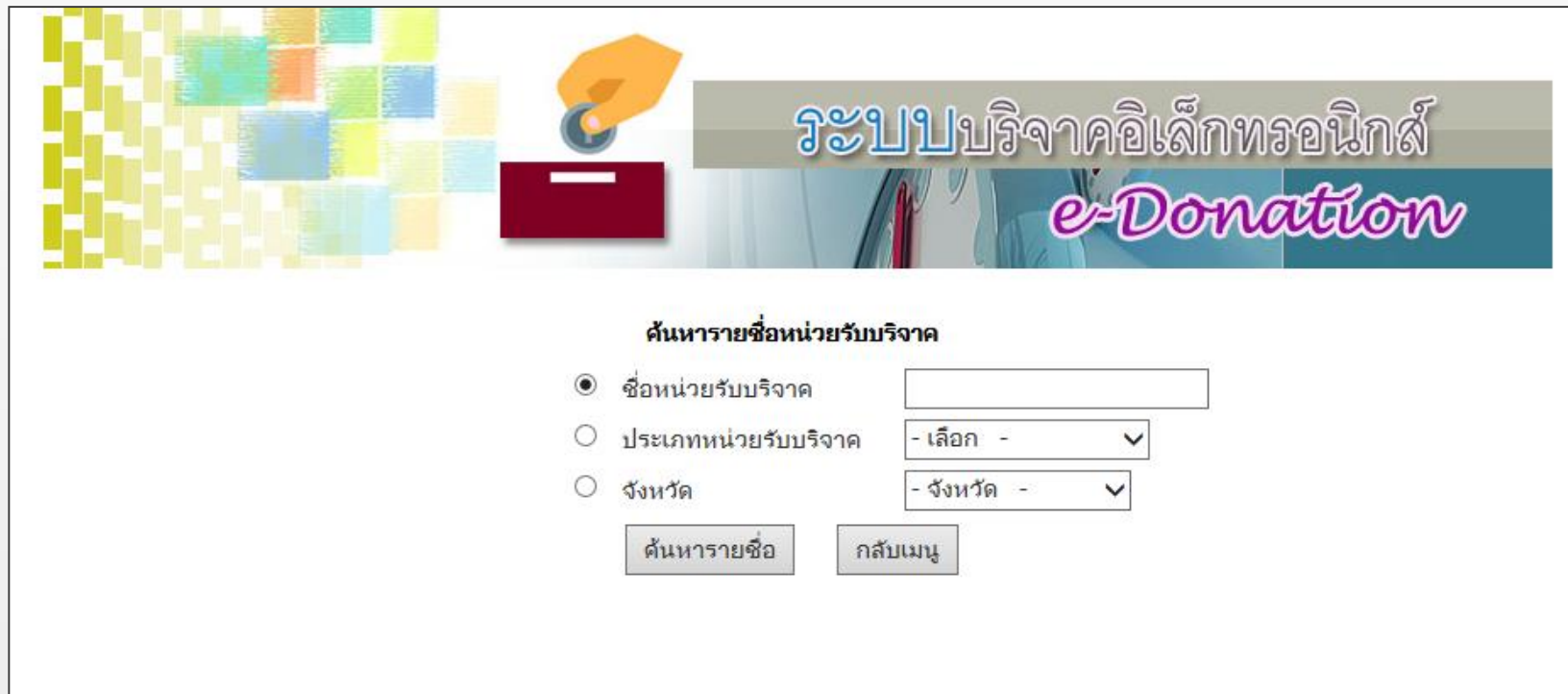

ค้นหารายชื่อหน่วยรับบริจาค

ชื่อหน่วยรับบริจาค

ประเภทหน่วยรับบริจาค - เลือก -

จังหวัด - จังหวัด -

## ประเภทหน่วยรับบริจาค

- ศาสนสถาน
- สถานศึกษา
- โรงพยาบาล
- องค์กรสาธารณกุศล

# รายชื่อหน่วยรับบริจาคที่ใช้ระบบ e-Donation

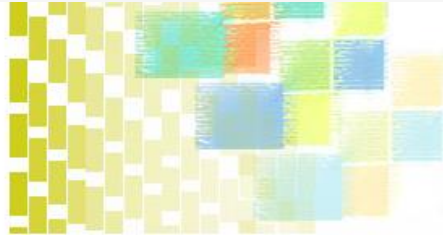

## ระบบบริจาคอิเล็กทรอนิกส์

รับบริจาคที่  
หน่วยรับบริจาค

รับบริจาคผ่าน  
สถาบันการเงิน

ค้นหารายชื่อหน่วยรับบริจาค

### รายชื่อหน่วยรับบริจาค

เลขประจำตัวหน่วยรับบริจาค	หน่วยรับบริจาค	ที่อยู่	จังหวัด	รับบริจาคที่หน่วยรับบริจาค	รับบริจาคผ่านสถาบันการเงิน
0994002079980	วัดใหม่วังเคียน	หมู่บ้าน บ้านเหมวงเคียน เลขที่ - หมู่ที่ 2 ตรอก/ซอย - ตำบล เขียงคาน , อำเภอ เขียงกลาง , จังหวัด น่าน 55160	น่าน	✓	
0994002079998	วัดผาสิ่งห์	เลขที่ - หมู่ที่ 4 ถนน - ตำบล ผาสิ่งห์ , อำเภอ เมืองน่าน , จังหวัด น่าน 55000	น่าน		
0994002080007	วัดโหล่นาน	เลขที่ 109 หมู่ที่ 1 ตรอก/ซอย - ตำบล โหล่นาน , อำเภอ เวียงสา , จังหวัด น่าน 55110	น่าน	✓	✓
0994002080015	วัดผาเวียง	หมู่บ้าน ผาเวียง เลขที่ - หมู่ที่ 5 ถนน - ตำบล ส้าน , อำเภอ เวียงสา , จังหวัด น่าน 55110	น่าน	✓	✓
0994002080023	วัดอภัย	เลขที่ - ตรอก/ซอย - ถนน เจ้าฟ้า ตำบล ในเวียง , อำเภอ เมืองน่าน , จังหวัด น่าน 55000	น่าน	✓	✓
0994002080031	วัดโปรง	เลขที่ - หมู่ที่ 7 ถนน - ตำบล ส้าน , อำเภอ เวียงสา , จังหวัด น่าน 55110	น่าน		
0994002080040	วัดอภัยคีรี	เลขที่ - หมู่ที่ 3 ตรอก/ซอย - ตำบล ป่าแลวหลวง , อำเภอ สันติสุข , จังหวัด น่าน 55210	น่าน		

# สำหรับผู้บริจาค

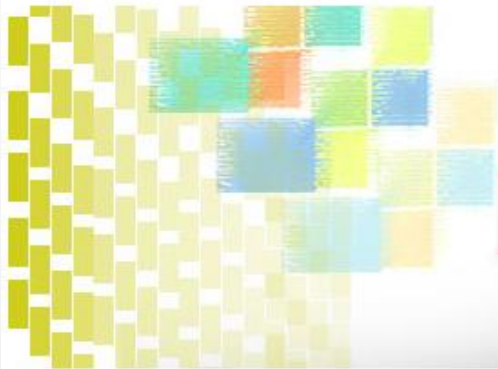

## ระบบบริจาคอิเล็กทรอนิกส์

*e-Donation*

:: สำหรับผู้บริจาค ::

รายชื่อหน่วยรับบริจาคที่ใช้  
ระบบ e-Donation

เข้าสู่ระบบ

สมัครสมาชิก

ใช้หมายเลขผู้ใช้และรหัสผ่านเดียวกันกับการยื่นแบบแสดงรายการภาษีผ่าน  
อินเทอร์เน็ต [กรณีลืมรหัสผ่าน [คลิกที่นี่](#)]

สำหรับผู้ที่ยังไม่มีหมายเลขผู้ใช้สำหรับการยื่นแบบแสดงรายการภาษีผ่าน  
อินเทอร์เน็ต สามารถสมัคร [ได้ที่นี่](#)

# ผู้บริจาค : สมัครบริการยื่นแบบแสดงรายการผ่านทางอินเทอร์เน็ต

**E-FILING**

ยื่นแบบ -ชำระภาษีออนไลน์

ทุกคลิก มั่นใจ

กรมสรรพากร

กองบริหารการเสียภาษีทางอิเล็กทรอนิกส์

หน้าหลัก   แนะนำบริการ   ยื่นแบบออนไลน์   บริการสมาชิก   บริการอื่น  

สมัครสมาชิก

## บริการสมาชิก

เป็นบริการออนไลน์ในการสมัครสมาชิก แจ้งเพิ่ม - ลดประเภทแบบที่ยื่นทางอินเทอร์เน็ต ขอรหัสผ่านใหม่ เปลี่ยนรหัสผ่าน แจ้งยกเลิกการใช้บริการ เปลี่ยนอีเมล ทิมโทปเสร็จรับเงิน ศัดแบบ และตรวจสอบผลการยื่นแบบผ่านอินเทอร์เน็ต รวมทั้งดาวน์โหลดเอกสารสัมมนา

สมัครเพื่อยื่นแบบ ภ.ง.ด.90/91/94

สมัครเพื่อยื่นแบบอื่นๆ

หน้าแรก » สมาชิก » สมัครสมาชิก

© ลิขสิทธิ์ของกองบริหารการเสียภาษีทางอิเล็กทรอนิกส์ (บอ.) สงวนลิขสิทธิ์

กรมสรรพากร | ยื่นแบบผ่านอินเทอร์เน็ต | ติดต่อเรา |

# ผู้บริจาค : สมัครบริการยื่นแบบแสดงรายการผ่านทางอินเทอร์เน็ต (ต่อ)

**E-FILING**

ยื่นแบบ -ชำระภาษีออนไลน์

ทุกคลิก มั่นใจ

กรมสรรพากร  
กองบริหารการเสียภาษีทางอิเล็กทรอนิกส์

ลงทะเบียนยื่นแบบ ภ.ง.ด.90/91/94 ทางอินเทอร์เน็ต

## เลือกประเภทการลงทะเบียน

- บุคคลธรรมดา
  - สัญชาติไทย
  - ต่างด้าว
- คณะบุคคล
- ห้างหุ้นส่วนสามัญ
- กองมรดกที่ยังมิได้แบ่ง

# ผู้บริจาค : สมัครบริการยื่นแบบแสดงรายการผ่านทางอินเทอร์เน็ต (ต่อ)

**E-FILING**

ยื่นแบบ - ชำระภาษีออนไลน์

ทุกคลิก มั่นใจ

กรมสรรพากร  
กองบริหารการเสียภาษีทางอิเล็กทรอนิกส์

ลงทะเบียนยื่นแบบ ภ.ง.ด.90/91/94 ทางอินเทอร์เน็ต

1 กรอกข้อมูลส่วนบุคคล 2 กรอกข้อมูลส่วนบุคคล(ต่อ) 3 ยืนยันการลงทะเบียน

## กรอกข้อมูลส่วนบุคคล สำหรับบุคคลธรรมดา

เลขประจำตัวผู้เสียภาษีอากร :  \* โปรดกรอกเลขประจำตัวผู้เสียภาษีอากร ของท่าน **[คำแนะนำ]**

คำนำหน้าชื่อ :   \* โปรดระบุคำนำหน้าชื่อของท่าน

ชื่อ :  \* โปรดกรอกชื่อของท่านโดยไม่ต้องใส่คำนำหน้าชื่อ

ชื่อกลาง :  โปรดกรอกชื่อกลางของท่าน(ถ้าท่านมี)

ชื่อสกุล :  \* โปรดกรอกชื่อสกุลของท่าน

วันเดือนปีเกิด :  \* โปรดกรอกรวันที่ เดือน และปี พ.ศ. ที่ท่านเกิด เช่น 28112498 **[คำแนะนำ]**

Laser ID หลังบัตรประจำตัวประชาชน :  \* โปรดกรอก Laser ID หลังบัตรประจำตัวประชาชนของท่าน **[คำแนะนำ]**  
(เฉพาะตัวอักษร 2 หลักและตัวเลข 10 หลัก)

ออกจากระบบ

ล้างข้อความ

ทำรายการต่อไป

# สำหรับผู้บริจาค

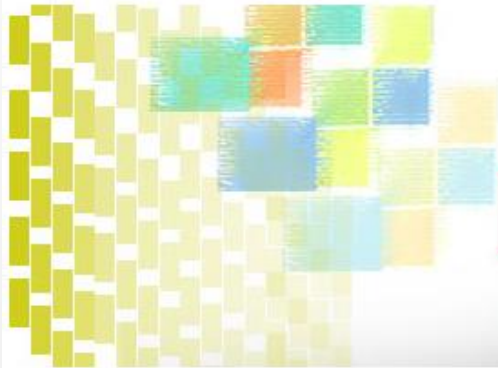

## ระบบบริจาคอิเล็กทรอนิกส์

*e-Donation*

:: สำหรับผู้บริจาค ::

รายชื่อหน่วยรับบริจาคที่ใช้  
ระบบ e-Donation

เข้าสู่ระบบ

สมัครสมาชิก

ใช้หมายเลขผู้ใช้และรหัสผ่านเดียวกันกับการยื่นแบบแสดงรายการภาษีผ่าน  
อินเทอร์เน็ต [กรณีลืมรหัสผ่าน [คลิกที่นี่](#)]

สำหรับผู้ที่ยังไม่มีหมายเลขผู้ใช้สำหรับการยื่นแบบแสดงรายการภาษีผ่าน  
อินเทอร์เน็ต สามารถสมัครได้ดังนี้

# ผู้บริจาค : เข้าสู่ระบบ

**E-FILING**  
ยื่นแบบ - ชำระภาษีออนไลน์  
ทุกคลิก มั่นใจ

กรมสรรพากร  
กองบริหารการเสียภาษีทางอิเล็กทรอนิกส์

## บริการสมาชิก

ระบบบริจาคอิเล็กทรอนิกส์ (e-Donation)

หมายเลขผู้ใช้ 13 หลัก

เข้าสู่ระบบ

หมายเลขผู้ใช้:

รหัสผ่าน:

ตกลง

รหัสผ่าน

ระบบรักษาความปลอดภัย โดย

# ผู้บริจาค : เข้าสู่ระบบ

**E-FILING**  
ยื่นแบบ - ชำระภาษีออนไลน์  
ทุกคลิก มั่นใจ

กรมสรรพากร  
กองบริหารการเสียภาษีทางอิเล็กทรอนิกส์

## บริการสมาชิก

ระบบบริจาคอิเล็กทรอนิกส์ (e-Donation)

### เข้าสู่ระบบ

หมายเลขผู้ใช้:

รหัสผ่าน:

ระบุ Laser ID หลังบัตรประจำตัวประชาชน:

Laser ID หลังบัตร  
ประจำตัวประชาชน

คำแนะนำในการกรอก Laser ID หลังบัตรประจำตัวประชาชน\*

กรมสรรพากรร่วมกับกรมการปกครอง กระทรวงมหาดไทย  
ยกระดับการรักษาความปลอดภัยข้อมูลของผู้เสียภาษี  
เพื่อป้องกันการเข้าถึงข้อมูลส่วนบุคคลของท่าน  
ด้วยการตรวจสอบ Laser ID หลังบัตรประชาชน

\* โปรดระวังข้อผิดพลาดระหว่างเลขศูนย์ 0 และตัวอักษรโอ 0

# ผู้บริจาค : แสดงข้อมูลการบริจาค

รายงานการบริจาคผ่านระบบบริจาคอิเล็กทรอนิกส์ (e-D)

เลขประจำตัวผู้เสียภาษีอากร : 36599000XXXXXX ผู้บริจาค

เลือก ปี พ.ศ. ที่บริจาค : พ.ศ.

บริจาคที่หน่วยรับ  
บริจาคโดยตรง

บริจาคผ่าน  
สถาบันการเงิน

รวมจำนวนเงินบริจาค : 1,599.00 บาท

ลำดับที่	วันที่บริจาค	หน่วยรับบริจาค	จำนวนเงินบริจาค (บาท)	บริจาคที่หน่วยรับ บริจาคโดยตรง	บริจาคผ่านสถาบัน การเงิน
1	11/07/2561	วัดใหญ่วนาราม ตำบล/แขวง พระปฐมเจดีย์ อำเภอ/เขต เมืองนครปฐม จังหวัด นครปฐม	100.00	✓	
2	04/07/2561	วัดใหญ่วนาราม ตำบล/แขวง พระปฐมเจดีย์ อำเภอ/เขต เมืองนครปฐม จังหวัด นครปฐม	400.00	✓	
3	27/06/2561	วัดชัยราม ตำบล อำเภอ จังหวัดทตสอบ	999.00		✓
4	29/01/2561	วัดพระธาตุแช่แห้ง พระอารามหลวง ตำบล/แขวง ม่วงดี อำเภอ/เขต ภูเพียง จังหวัด น่าน	100.00	✓	

